



平成29年度 向日市下水道事業特別会計歳入歳出決算書

歳入

款	項	予 算 現 額	調 定 額
1 使用料及び手数料		731,495,000	750,790,355
	1 使用料	731,350,000	750,649,455
	2 手数料	145,000	140,900
2 国庫支出金		31,850,000	1,290,000
	1 国庫補助金	31,850,000	1,290,000
3 府支出金		9,500,000	5,097,360
	1 委託金	8,900,000	4,953,960
	2 府補助金	600,000	143,400
4 繰入金		778,793,000	778,793,000
	1 繰入金	778,793,000	778,793,000
5 繰越金		56,296,000	56,296,927
	1 繰越金	56,296,000	56,296,927
6 諸収入		1,804,000	1,673,015
	1 貸付金元利収入	1,200,000	1,200,000
	2 預金利子	1,000	867
	3 雑入	603,000	472,148
7 市債		907,000,000	873,600,000
	1 市債	907,000,000	873,600,000
歳 入 合 計		2,516,738,000	2,467,540,657

(単位：円)

収入済額	不納欠損額	収入未済額	予算現額と収入済額との比較
715,085,938	1,174,186	34,543,590	△16,409,062
714,945,038	1,174,186	34,543,590	△16,404,962
140,900	0	0	△4,100
1,290,000	0	0	△30,560,000
1,290,000	0	0	△30,560,000
5,097,360	0	0	△4,402,640
4,953,960	0	0	△3,946,040
143,400	0	0	△456,600
778,793,000	0	0	0
778,793,000	0	0	0
56,296,927	0	0	927
56,296,927	0	0	927
1,673,015	0	0	△130,985
1,200,000	0	0	0
867	0	0	△133
472,148	0	0	△130,852
873,600,000	0	0	△33,400,000
873,600,000	0	0	△33,400,000
2,431,836,240	1,174,186	34,543,590	△84,901,760

歳 出

款	項	予 算 現 額
1 事業費		1,212,087,000
	1 事業費	1,212,087,000
2 公債費		1,304,151,000
	1 公債費	1,304,151,000
3 予備費		500,000
	1 予備費	500,000
歳 出 合 計		2,516,738,000

歳入歳出差引残額

31,091,567 円

(単位：円)

支 出 済 額	翌 年 度 繰 越 額	不 用 額	予 算 現 額 と 支 出 済 額 と の 比 較
1,110,251,412	40,706,000	61,129,588	101,835,588
1,110,251,412	40,706,000	61,129,588	101,835,588
1,290,493,261	0	13,657,739	13,657,739
1,290,493,261	0	13,657,739	13,657,739
0	0	500,000	500,000
0	0	500,000	500,000
2,400,744,673	40,706,000	75,287,327	115,993,327

平成30年8月27日 提出

京 都 府 向 日 市 長 安 田 守

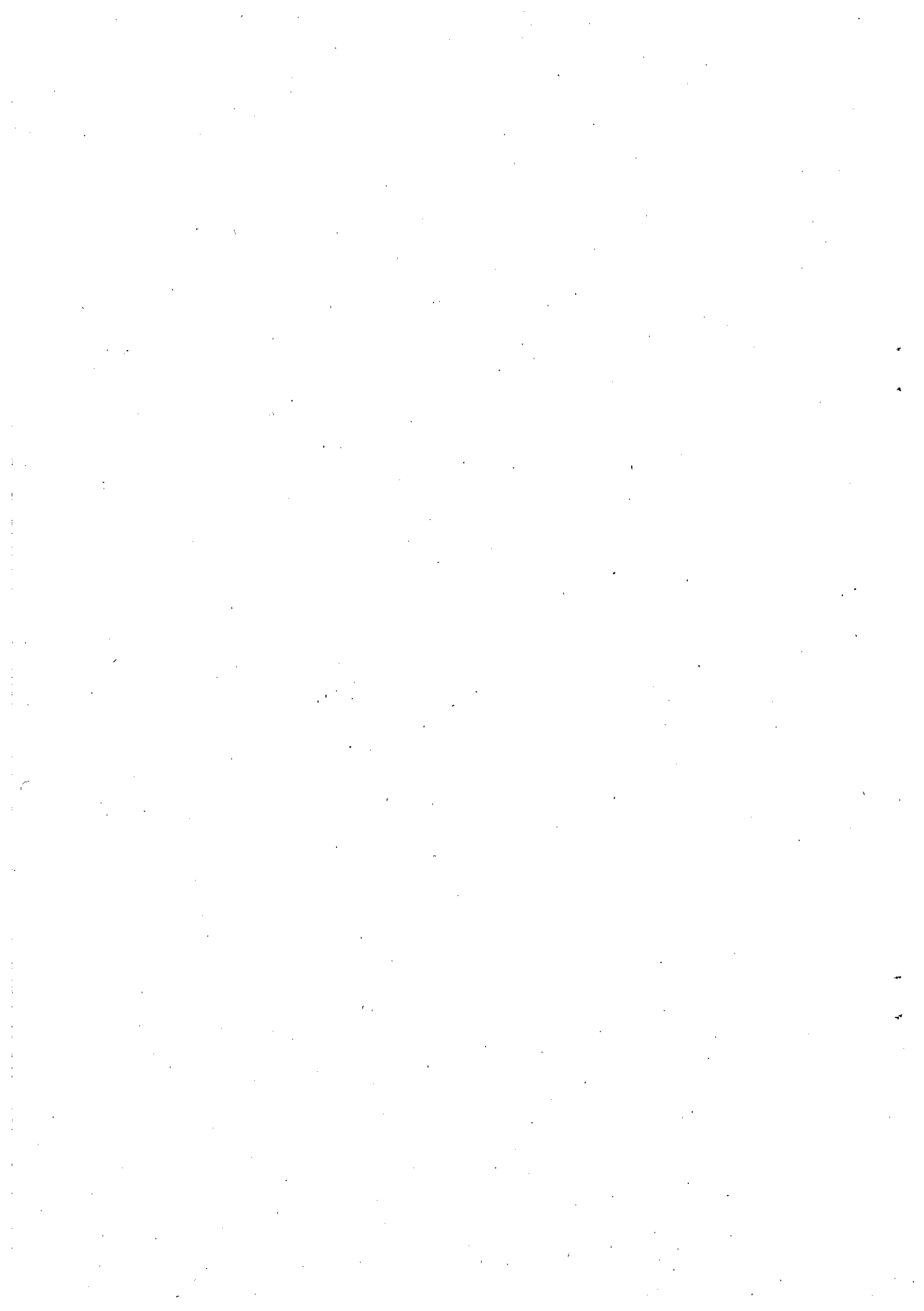

◆◆◆◆◆ 向日市下水道事業特別会計歳入歳出決算事項別明細書 ◆◆◆◆◆

(目 次)

歳 入		歳 出	
1. 使用料及び手数料	408	1. 事業費	418
2. 国庫支出金	408	2. 公債費	424
3. 府支出金	408	3. 予備費	426
4. 繰入金	410		
5. 繰越金	410		
6. 諸収入	410		
7. 市債	412		

実質収支に関する調書 ..... 429

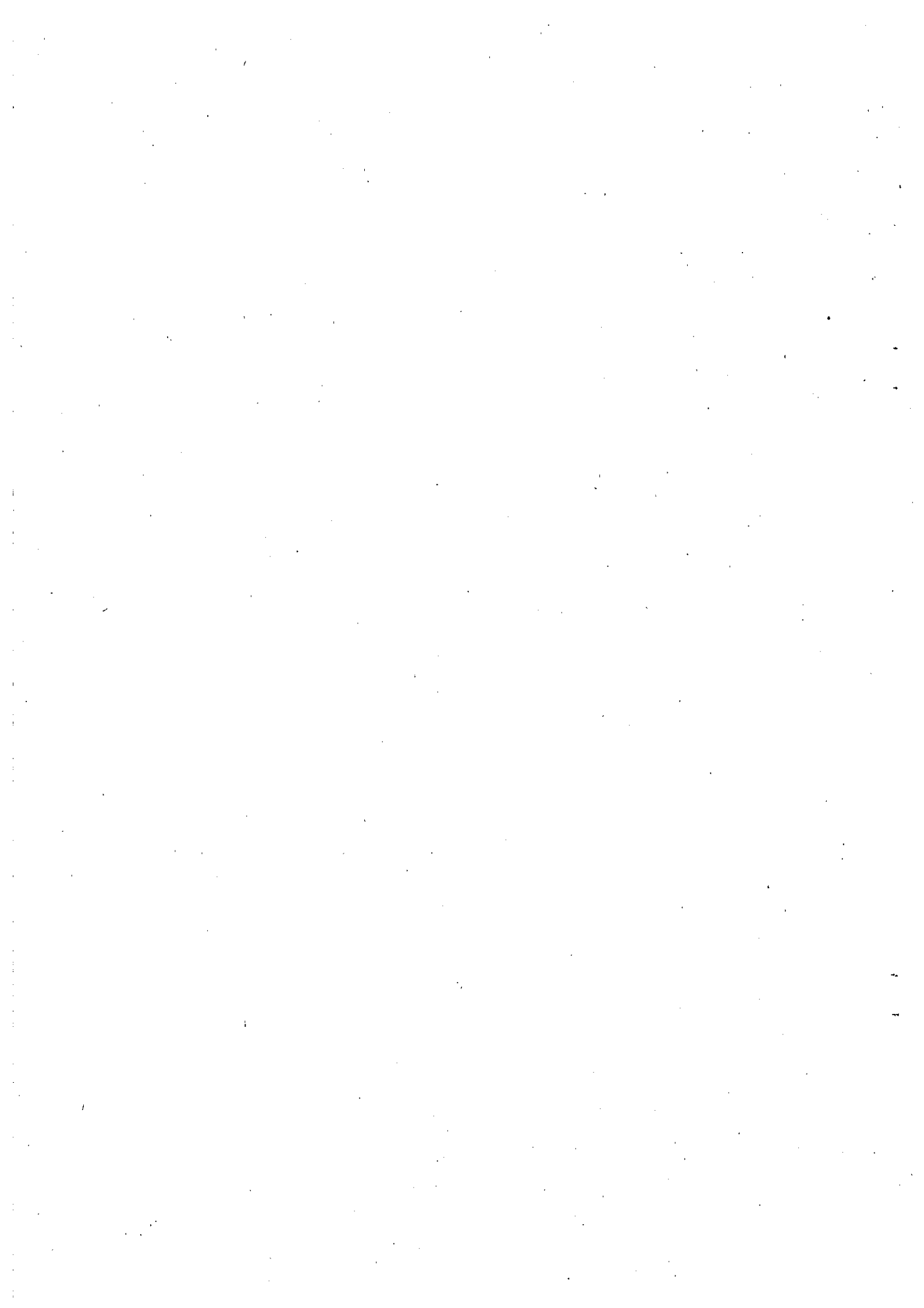





平成29年度 向日市下水道事業特別会計歳入歳出決算事項別明細書

歳 入

款	項	目	予 算			現 計
			当初予算額	補正予算額	継続費及び繰越事業費繰越財源充当額	
1 使用料及び手数料			731,495,000	0	0	731,495,000
	1 使用料		731,350,000	0	0	731,350,000
		1 公共下水道使用料	731,000,000	0	0	731,000,000
		2 公共下水道施設使用料	350,000	0	0	350,000
	2 手数料		145,000	0	0	145,000
		1 公共下水道手数料	145,000	0	0	145,000
2 国庫支出金			31,850,000	0	0	31,850,000
	1 国庫補助金		31,850,000	0	0	31,850,000
		1 下水道事業国庫補助金	31,850,000	0	0	31,850,000
3 府支出金			9,500,000	0	0	9,500,000
	1 委託金		8,900,000	0	0	8,900,000
		1 下水道事業委託金	8,900,000	0	0	8,900,000

(単位：円)

額		調定額	収入済額	不納 欠損額	収入 未済額	備 考
区分	金額					
		750,790,355	715,085,938	1,174,186	34,543,590	(還付未済額 13,359円)
		750,649,455	714,945,038	1,174,186	34,543,590	(還付未済額 13,359円)
		750,339,025	714,634,608	1,174,186	34,543,590	(還付未済額 13,359円)
1 現年度分	720,000,000	716,627,314	704,571,470	0	12,069,203	現年度分公共下水道使 用料 704,571,470 (還付未済額 13,359円)
2 過年度分	11,000,000	33,711,711	10,063,138	1,174,186	22,474,387	過年度分公共下水道使 用料 10,063,138
		310,430	310,430	0	0	
1 公共下 水道施 設使用 料	350,000	310,430	310,430	0	0	公共下水道占用料(雨 水) 310,430
		140,900	140,900	0	0	
		140,900	140,900	0	0	
1 指定手 数料	145,000	140,000	140,000	0	0	下水道排水設備工事業 者指定手数料 140,000
2 証明手 数料	0	900	900	0	0	証明手数料 900
		1,290,000	1,290,000	0	0	
		1,290,000	1,290,000	0	0	
		1,290,000	1,290,000	0	0	
1 下水道 事業費 国庫補 助金	31,850,000	1,290,000	1,290,000	0	0	公共下水道整備事業国 庫補助金(汚水) 1,180,000 雨水貯留施設設置事業 国庫補助金 110,000
		5,097,360	5,097,360	0	0	
		4,953,960	4,953,960	0	0	
		4,953,960	4,953,960	0	0	

歳 入

款	項	目	予 算			現 計
			当初予算額	補正予算額	継続費及び 繰越事業費 繰越財源充当額	
	2 府補助金		600,000	0	0	600,000
		1 下水道事業府補助金	600,000	0	0	600,000
4 繰入金			750,000,000	28,793,000	0	778,793,000
	1 繰入金		750,000,000	28,793,000	0	778,793,000
		1 他会計繰入金	750,000,000	28,793,000	0	778,793,000
5 繰越金			1,000,000	55,296,000	0	56,296,000
	1 繰越金		1,000,000	55,296,000	0	56,296,000
		1 繰越金	1,000,000	55,296,000	0	56,296,000
6 諸収入			1,804,000	0	0	1,804,000
	1 貸付金元利収入		1,200,000	0	0	1,200,000
		1 貸付金元金収入	1,200,000	0	0	1,200,000

(単位：円)

額		調 定 額	収 入 済 額	不 納 欠 損 額	収 入 未 済 額	備 考
区 分	金 額					
1 下水道 事業費 委託金	8,900,000	4,953,960	4,953,960	0	0	下水道事業府委託金 (雨水) 4,953,960
		143,400	143,400	0	0	
		143,400	143,400	0	0	
1 下水道 事業費 府補助 金(雨 水)	600,000	143,400	143,400	0	0	雨水貯留施設設置事業 府補助金 143,400
		778,793,000	778,793,000	0	0	
		778,793,000	778,793,000	0	0	
		778,793,000	778,793,000	0	0	一般会計繰入金 汚水 405,632,598 雨水 373,160,402
1 一般会 計繰入 金	778,793,000	778,793,000	778,793,000	0	0	職員手当等、旅費、需 用費、役務費、委託料、 使用料及び賃借料、工 事請負費、負担金補助 及び交付金に充当(特 定収入) 31,989,710 給料、職員手当等、共 済費、負担金補助及び 交付金、償還金利子及 び割引料に充当(特定 収入以外) 315,681,177 償還金元金に充当 431,122,113
		56,296,927	56,296,927	0	0	
		56,296,927	56,296,927	0	0	
		56,296,927	56,296,927	0	0	
1 繰越金	56,296,000	56,296,927	56,296,927	0	0	前年度繰越金 56,296,927
		1,673,015	1,673,015	0	0	
		1,200,000	1,200,000	0	0	
		1,200,000	1,200,000	0	0	

歳 入

款	項	目	予 算			現 計
			当 初 予 算 額	補 正 予 算 額	継 続 費 及 び 繰 越 事 業 費 繰 越 財 源 充 当 額	
	2 預金利子		1,000	0	0	1,000
		1 預金利子	1,000	0	0	1,000
	3 雑入		603,000	0	0	603,000
		1 雑入	603,000	0	0	603,000
7 市債			751,600,000	155,400,000	0	907,000,000
	1 市債		751,600,000	155,400,000	0	907,000,000
		1 下水道事業債	751,600,000	155,400,000	0	907,000,000

(単位：円)

額		調 定 額	収 入 済 額	不 納 欠 損 額	収 入 未 済 額	備 考
区 分	金 額					
1 水洗便 所改造 資金元 金収入	1,200,000	1,200,000	1,200,000	0	0	水洗便所改造資金融資 幹旋貸付金元金収入 1,200,000
		867	867	0	0	
		867	867	0	0	
1 預金利 子	1,000	867	867	0	0	歳計現金預金利子 867
		472,148	472,148	0	0	
		472,148	472,148	0	0	
1 雑入	603,000	472,148	472,148	0	0	設計図書代等 4,500 寺戸町九ノ坪雨水貯留 施設維持管理負担金 467,648
		873,600,000	873,600,000	0	0	
		873,600,000	873,600,000	0	0	
		873,600,000	873,600,000	0	0	
1 下水道 債	907,000,000	873,600,000	873,600,000	0	0	公共下水道整備事業債 雨水 3,800,000 桂川右岸流域下水道負 担事業債 汚水 27,500,000 雨水 569,800,000 公共下水道整備事業債 (資本費平準化債) 汚水 174,200,000 雨水 44,100,000 桂川右岸流域下水道負 担事業債(資本費平準 化債) 汚水 23,900,000 雨水 19,800,000 公共下水道整備事業債 (公営企業会計適用債) 汚水 10,000,000

歳 入

款	項	目	予 算			現 計
			当初予算額	補正予算額	継続費及び 繰越事業費 繰越財源充当額	
歳 入 合 計			2,277,249,000	239,489,000	0	2,516,738,000



(単位：円)

額		調 定 額	収 入 済 額	不 納 欠 損 額	収 入 未 済 額	備 考
節						
区 分	金 額					
						桂川右岸流域下水道負 担事業債（公営企業会 計適用債） 汚水 500,000
		2,467,540,667	2,431,836,240	1,174,186	34,543,590	

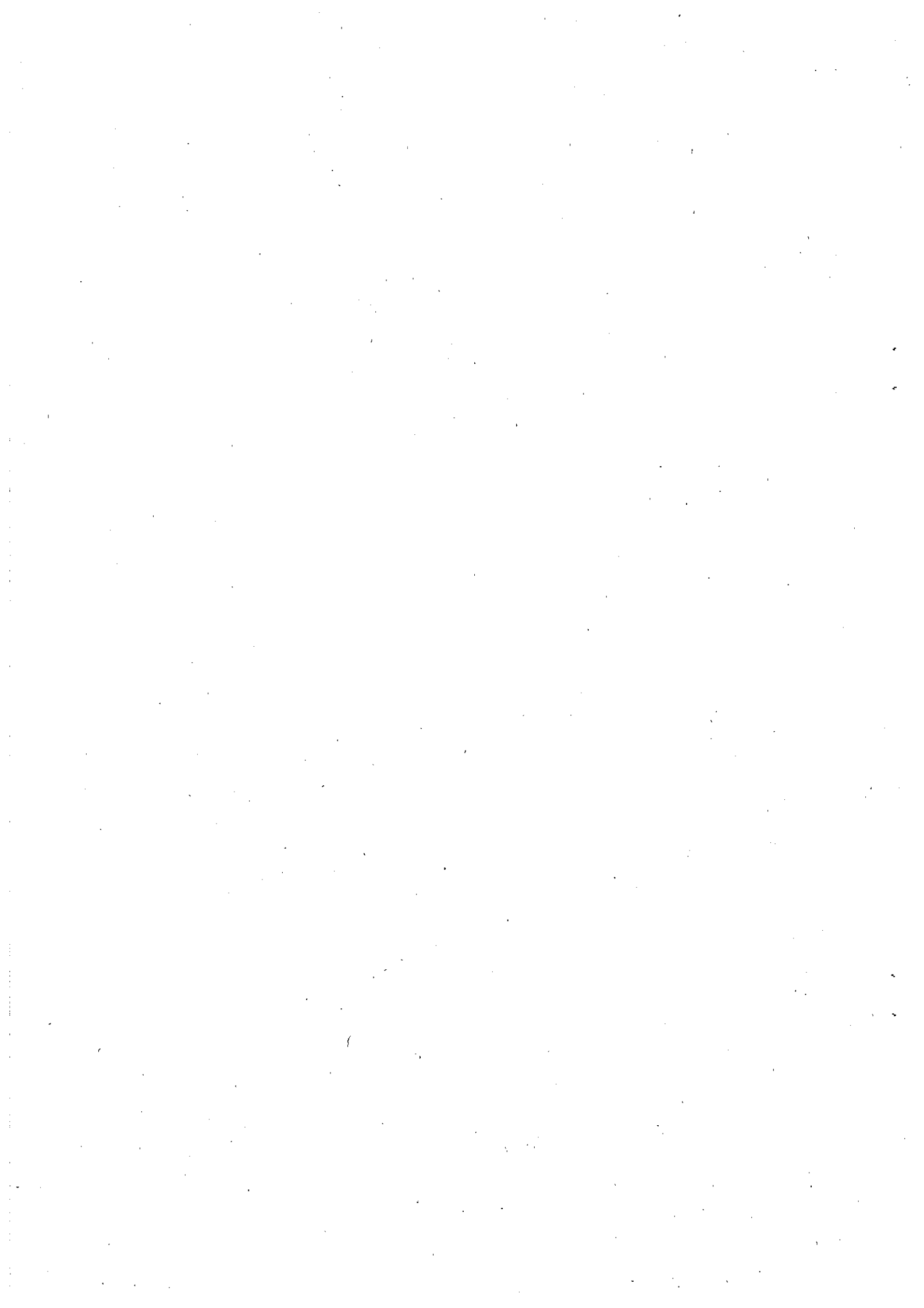



歳 出

款	項	目	予 算 現				
			当初予算額	補正予算額	継続費及び繰越事業費繰越額	予備費支出及び流用増減	計
1 事業費			972,598,000	239,489,000	0	0	1,212,087,000
	1 事業費		972,598,000	239,489,000	0	0	1,212,087,000
		1 汚水事業費	422,666,000	83,769,000	0	985,000	507,420,000

(単位：円)

額		支出済額	翌年度繰越額	不用額	備考
区	分金額				
		1,110,251,412	繰越明許費 40,706,000	61,129,588	
		1,110,251,412	繰越明許費 40,706,000	61,129,588	
		481,528,624		25,891,376	雨水事業費から流用 985,000
2	給料	20,493,000	20,492,400	600	<b>1 職員人件費(6名分) 46,342,971</b>
3	職員手当等	14,889,000	14,757,022	131,978	2 本給 20,492,400
4	共済費	7,815,000	7,814,765	235	3 扶養手当 528,000
8	報償費	180,000	171,000	9,000	住居手当 996,000
9	旅費	116,000	99,580	16,420	地域手当 1,261,224
11	需用費	2,317,000	1,220,202	1,096,798	通勤手当 571,680
12	役務費	124,000	118,502	5,498	時間外勤務手当 2,361,017
13	委託料	19,258,000	17,843,720	1,414,280	期末手当 5,093,106
14	使用料及び 賃借料	1,707,000	1,706,020	980	勤勉手当 3,525,995
15	工事請負費	11,690,000	8,440,200	3,249,800	児童手当 420,000
16	原材料費	20,000	0	20,000	4 共済組合負担金 7,557,917
18	備品購入費	2,500,000	2,496,960	3,040	共済組合事務費負担金 71,136
19	負担金補助 及び交付金	388,211,000	381,922,130	6,288,870	厚生会負担金 122,682
21	貸付金	1,200,000	1,200,000	0	災害補償基金負担金 63,030
23	償還金利子 及び割引料	1,166,000	1,165,423	577	19 市町村職員退職手当組合負 担金 3,278,784
27	公課費	35,734,000	22,080,700	13,653,300	<b>2 汚水事業費 435,185,653</b>
					8 謝金 171,000
					9 普通旅費 18,080
					特別旅費 81,500
					11 消耗品費 282,787
					光熱水費 133,950
					燃料費 42,387
					印刷製本費 162,000
					修繕料 599,078
					12 通信運搬費 49,824
					保険料 68,678
					13 公共下水道事業地方公営企 業会計移行支援業務委託料 10,000,000
					マンホール及び管ロテレビ カメラ調査業務委託料 3,942,000

歳 出

款	項	目	予 算 現				計
			当初予算額	補正予算額	継続費及 繰越事業 繰越額	及び 予備費支 出及び 流用増減	
		2 雨水事業 費	549,932,000	155,720,000	0	△985,000	704,667,000

(単位：円)

額		支出済額	翌年度繰越額	不用額	備考
区	分金額				
					本管テレビカメラ調査業務委託料 2,376,000 マンホールポンプ浚渫等業務委託料 1,393,200 水道だより配布業務委託料 41,800 マンホールポンプ及び排水ポンプ保守点検業務委託料 90,720 14 借上料 1,706,020 15 管渠補修及び管口等止水工事費 4,482,000 マンホール高さ調整等工事費 3,958,200 18 機械器具 2,496,960 19 研修等参加負担金 214,300 日本下水道協会会費 101,795 桂川右岸流域下水道連絡協議会分担金 4,500 水道だより負担金 152,739 桂川右岸流域下水道維持管理負担金 309,533,768 桂川右岸流域下水道建設負担金 27,596,272 下水道使用料徴収事務負担金 38,000,000 下水道事業業務負担金 3,022,562 水洗便所改造資金融資斡旋制度利子補給金 17,410 21 水洗便所改造資金融資斡旋預託金 1,200,000 23 下水道使用料過額納還付金 1,165,423 27 消費税・地方消費税 22,080,700
		628,722,788	繰越明許費 40,706,000	35,238,212	汚水事業費へ流用 985,000
2	給料	12,767,000	12,766,500	500	<b>1 職員人件費(3名分) 29,860,363</b>
3	職員手当等	11,889,000	10,183,126	1,705,874	2 本給 12,766,500
4	共済費	4,901,000	4,868,097	32,903	3 扶養手当 780,000
9	旅費	170,000	133,920	36,080	地域手当 812,790
11	需用費	4,841,000	4,188,372	652,628	通勤手当 248,360

歳 出

款	項	目	予 算 現				計
			当初予算額	補正予算額	継続費及び繰越事業費繰越額	予備費支出及び流用増減	



(単位：円)

類		支出済額	翌年度繰越額	不用額	備考
節	金額				
区	分	金額			
12	役務費	1,345,000	1,254,628	90,372	管理職手当 588,000
13	委託料	66,031,000	5,112,804	20,212,196	時間外勤務手当 1,278,780
				40,706,000	休日勤務手当 3,177
14	使用料及び賃借料	1,586,000	1,585,196	804	期末手当 3,505,284
15	工事請負費	17,384,000	6,275,880	11,108,120	勤勉手当 2,426,735
19	負担金補助及び交付金	583,746,000	582,347,665	1,398,335	児童手当 540,000
27	公課費	7,000	6,600	400	4 共済組合負担金 4,708,528
					共済組合事務費負担金 35,568
					厚生会負担金 76,509
					災害補償基金負担金 47,492
					19 市町村職員退職手当組合負担金 2,042,640
					<b>2 雨水事業費 598,862,425</b>
					9 普通旅費 52,620
					特別旅費 81,300
					11 消耗品費 616,864
					光熱水費 3,079,231
					燃料費 63,679
					印刷製本費 30,240
					修繕料 347,436
					被服費 50,922
					12 通信運搬費 1,002,005
					手数料 188,787
					保険料 63,836
					13 小少川測量他業務委託料 1,512,000
					積算システム導入及び保守業務委託料 648,000
					雨水北幹線第1号管渠保守点検業務委託料 1,188,000
					雨水北幹線第1号管渠の自家用電気工作物保安管理業務委託料 192,324
					マンホールポンプ及び排水ポンプ保守点検業務委託料 71,280
					石田川1号幹線等保守点検業務委託料 972,000
					雨水台帳システム更新業務委託料 529,200

歳 出

款	項	目	予 算 現				計
			当初予算額	補正予算額	継続費及び繰越事業費繰越額	予備費支出及び流用増減	
2 公債費			1,304,151,000	0	0	0	1,304,151,000
	1 公債費		1,304,151,000	0	0	0	1,304,151,000
		1 元金	1,011,704,000	0	0	0	1,011,704,000
		2 利子	292,447,000	0	0	0	292,447,000

(単位：円)

額		支出済額	翌年度繰越額	不用額	備考
区	分金額				
					14 借上料 1,585,196 15 石田川1号幹線水位監視システム工事費 2,376,000 寺戸川・石田川維持工事費 2,555,280 雨水北幹線1号管渠及び石田川1号幹線浚渫工事費 864,000 北野台公園雨水貯留槽改修に係る付帯工事費 480,600 19 研修等参加負担金 139,700 日本下水道協会会費 101,795 桂川右岸流域下水道維持管理負担金 6,721,968 桂川右岸流域下水道建設負担金 569,888,000 下水道事業業務負担金 3,022,562 雨水貯留施設設置助成金 431,000 27 自動車重量税 6,600
		1,290,493,261		13,657,739	
		1,290,493,261		13,657,739	
		1,011,698,888		5,112	
23 償還金利子及び割引料	1,011,704,000	1,011,698,888		5,112	<b>1 元金償還金 1,011,698,888</b> 23 公共下水道整備事業債 汚水 464,103,477 雨水 122,843,058 桂川右岸流域下水道負担事業債 汚水 83,620,686 雨水 126,859,788 公共下水道整備事業債(資本費平準化債) 汚水 157,460,084 雨水 11,768,221 桂川右岸流域下水道負担事業債(資本費平準化債) 汚水 22,866,398 雨水 22,177,176
		278,794,373		13,652,627	

歳 出

款	項	目	予 算 現				
			当初予算額	補正予算額	継続費及び 繰越事業費 繰越額	予備費支出 及び 流用増減	計
3 予備費			500,000	0	0	0	500,000
	1 予備費		500,000	0	0	0	500,000
		1 予備費	500,000	0	0	0	500,000
歳 出 合 計			2,277,249,000	239,489,000	0	0	2,516,738,000

(単位：円)

額		支出済額	翌年度繰越額	不用額	備考
区	分金額				
23	償還金利息及び割引料	292,447,000	278,794,373	13,652,627	<b>1 長期債利息償還費 278,741,442</b> 23 公共下水道整備事業債 汚水 102,650,422 雨水 43,069,144 桂川右岸流域下水道負担事業債 汚水 24,837,886 雨水 52,033,980 公共下水道整備事業債(資本費平準化債) 汚水 40,978,472 雨水 3,301,888 桂川右岸流域下水道負担事業債(資本費平準化債) 汚水 5,991,466 雨水 5,874,297 桂川右岸流域下水道負担事業債(公営企業会計適用債) 汚水 3,887 <b>2 一時借入金利息償還費 52,931</b> 23 一時借入金利息 52,931
		0		500,000	
		0		500,000	
		0		500,000	
		2,400,744,673	繰越明許費 40,706,000	75,287,327	

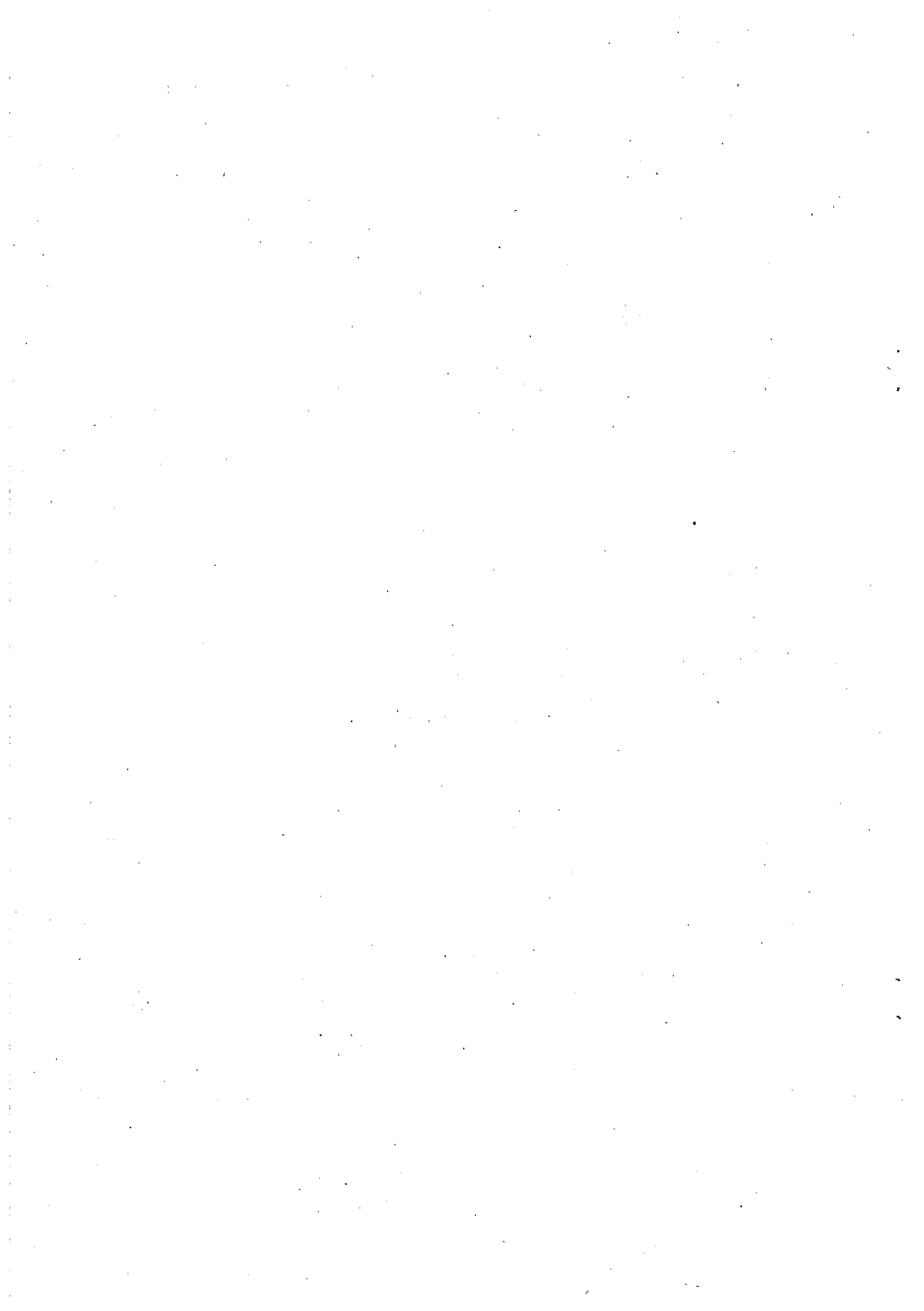



実 質 収 支 に 関 す る 調 書



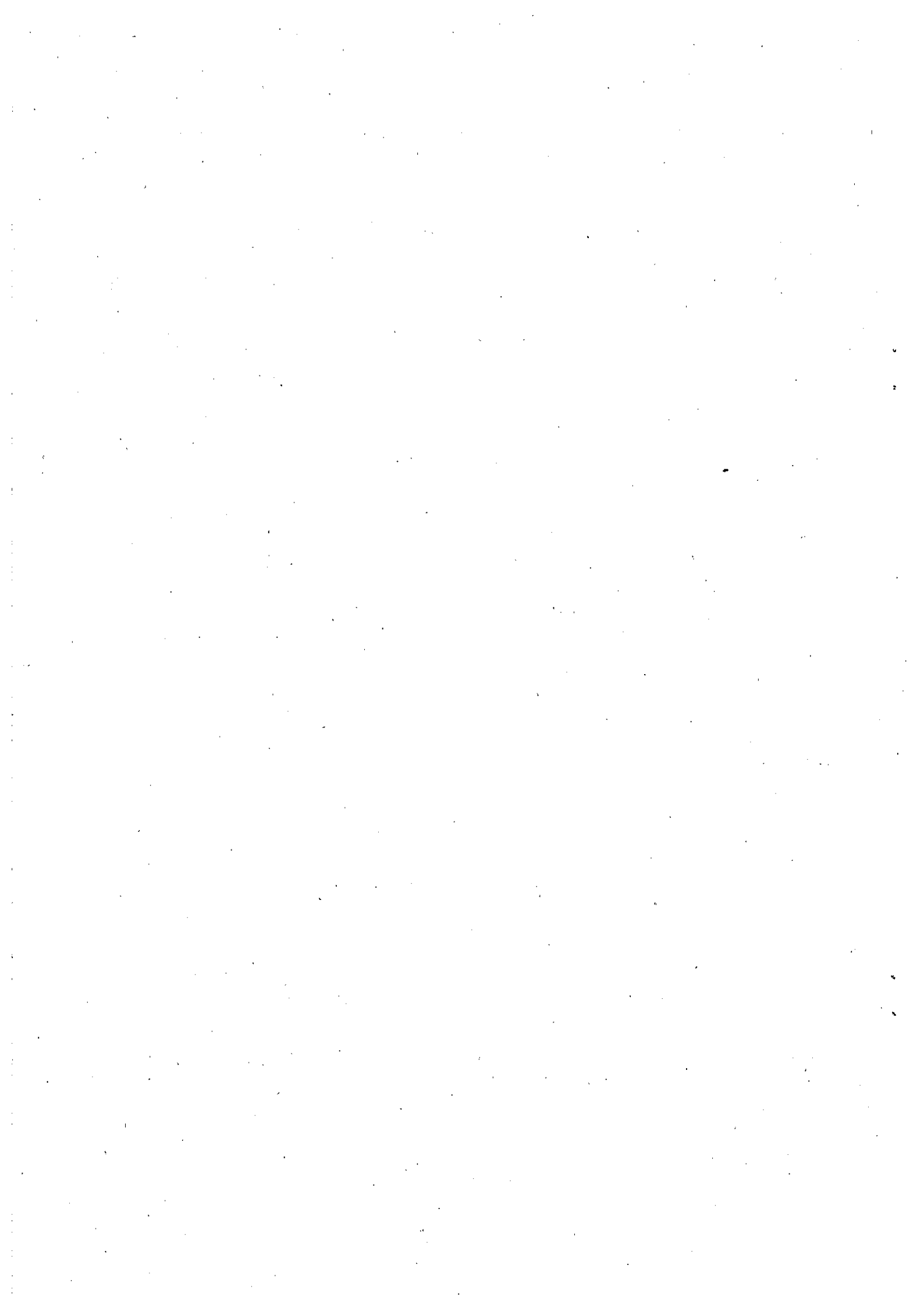



## 実質収支に関する調書

(下水道事業特別会計)

区 分	金 額	
1 歳 入 総 額	2,431,836,240 円	
2 歳 出 総 額	2,400,744,673	
3 歳 入 歳 出 差 引 額	31,091,567	
4 翌年度へ繰越すべき財源	(1) 継続費通次繰越額	0
	(2) 繰越明許費繰越額	56,000
	(3) 事故繰越し繰越額	0
	計	56,000
5 実 質 収 支 額	31,035,567	
6 実質収支額のうち地方自治法第233条の2の規定による基金繰入額	0	

